弱虫ペダル

群馬縣 北部
沼田市是

建造在利根川和片品川
所形成的河岸坡地上的
發達城市

◎衝刺比賽結束、大家向著新的舞台進發。
IH第二日的勝負對決更加白熱化!!

翻譯：王二狗
校對：俱利伽羅龍
嵌字：8身價四億的男人
修圖：8K
監督：煩煩疊雨夜

生徒会汉化组

前号まで―インターハイ2日目、スプリント決勝。勝利した真田が率いる盛石の箱根学園を先頭に…各校は山岳へと向かう!!

★この作品はフィクションであり、実在の個人・団体等にはいっさい関係ありません。

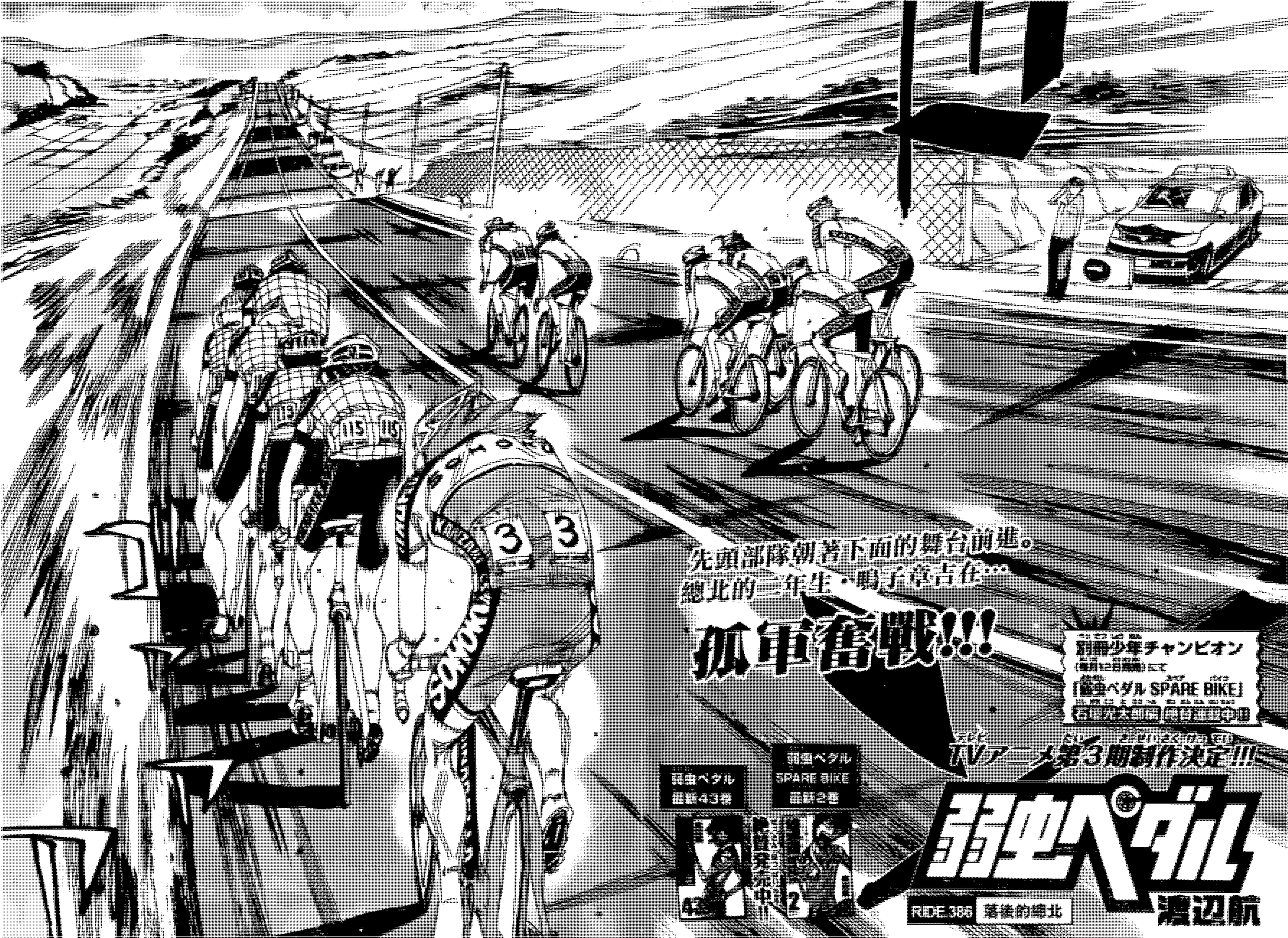
先頭部隊朝著下面的舞台前進。
總北的二年生・鳴子章吉在…
孤軍奮戰!!!
別冊少年チャンピオン
(毎月12日発売)にて
「弱虫ペダル SPARE BIKE」
(石垣光太郎/池内直樹中!!)
TVアニメ第3期制作決定!!!
弱虫ペダル
最新43巻
弱虫ペダル
SPARE BIKE
最新2巻
弱虫ペダル
RIDE.386 落後的總北
渡辺航

むあっ

先頭部隊要來了哦

穿過了隧道

加油

是京伏和箱根學園!!

還有一個總北的混在裡面

是紅發的家夥

向下衝得好快啊!!

突然濕熱的氣息撲面而來

穿過了那啥隧道後溫度就急劇上升了

むあっ

好燙的空氣啊

是椎坂隧道

也就是說海拔下降了很多吧

毎週木曜発売!!

這段下坡
結束後
就是沼田市
了

從那裡開始
暫時都會是
平路——
但是平路結束後
就會入山

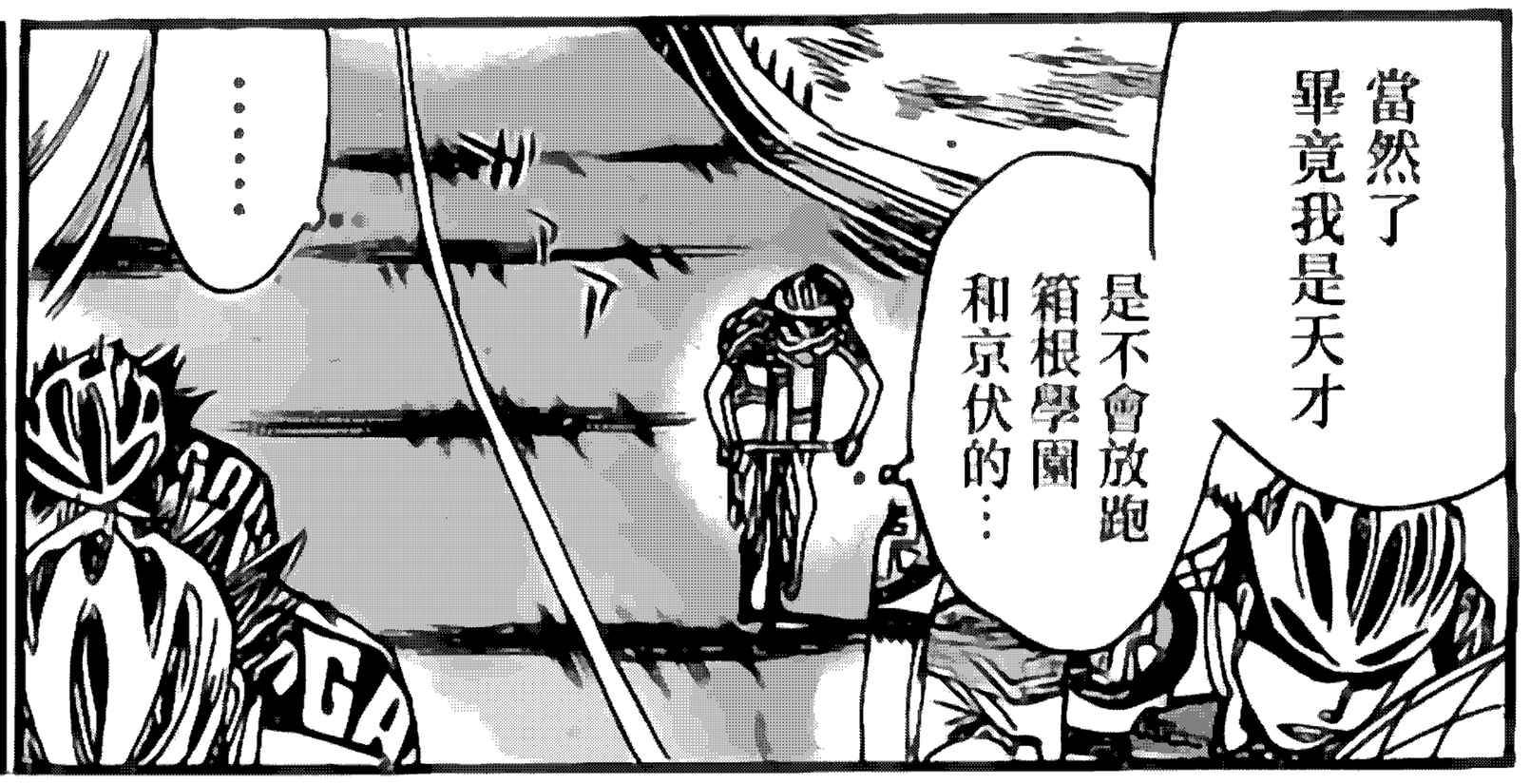

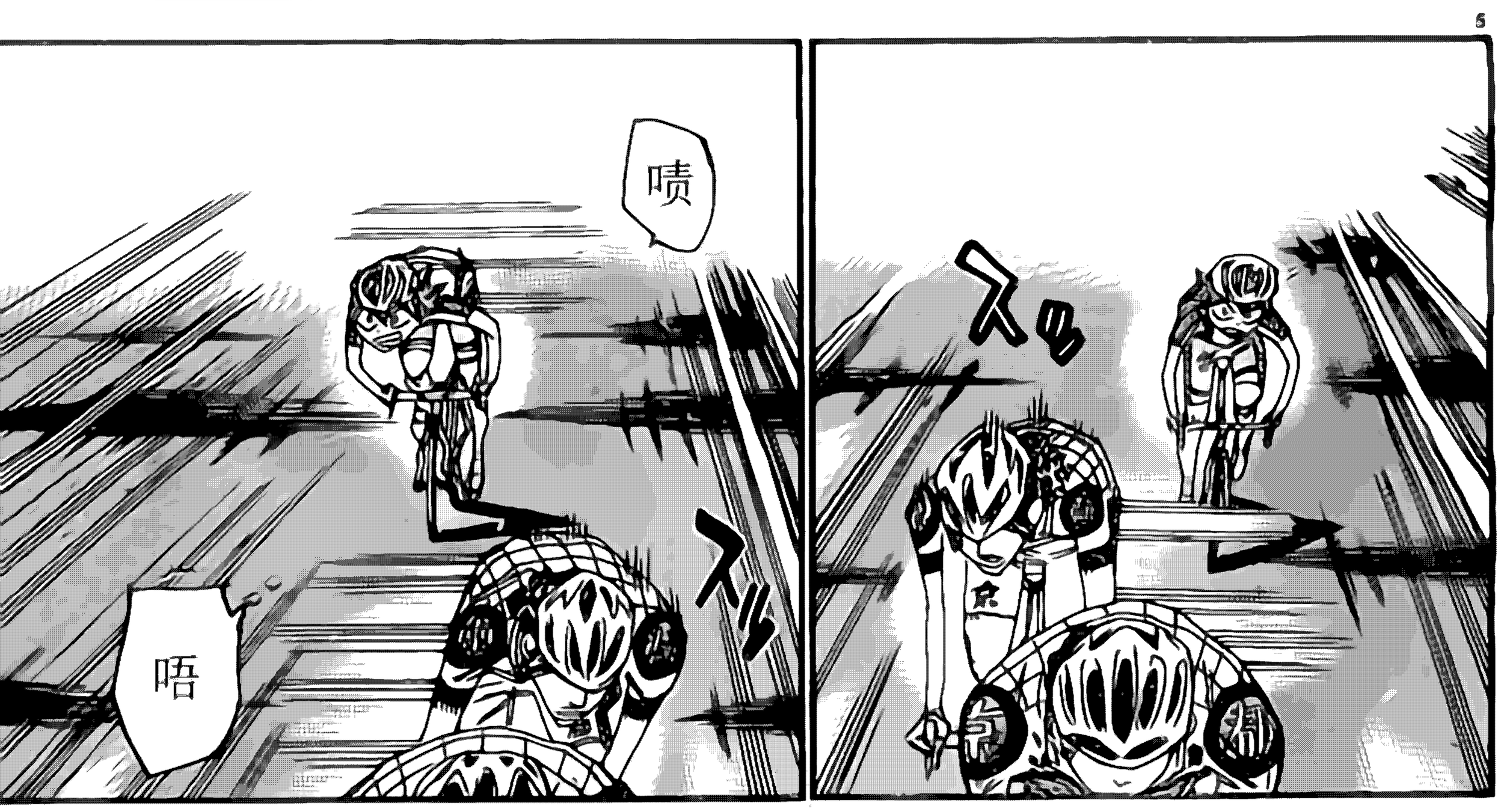

時不時就偏移到隊伍外
為了讓我無法在他身後
避風

這就是
御堂筋的
戰術嗎……!!

喊

ばっ

靠這種技巧不顯眼地
讓跟在身後的敵人疲勞

這也是理所當然的……
如果想要避風
本來應該在自己的隊友
身後避風才對

現在的我只是障礙
對他們來說是敵人
不可能互相協助

毎週木曜発売!!

小野田同學

手嶋前輩

假正經!!

生徒会汉化组

快來啊

快追上來啊!!

的確很絕望……!!

手嶋前輩換我領騎!!

小野田!!抱歉啊

啊啊啊啊啊

哈 哈

KAN

SOHCHU

無論如何……!!

無論如何也要追上前面!!

現在是最壞的情況……!!

我們和先頭的差距比較大

——鳴子他們已經領先很多了

雖然很想追上去但是那邊有6+6+1=13人

我們只有3人

而且其中還有兩個不擅長平路的爬坡手!!

剛才在補水處——

給水所

加油啊!!

手嶋前輩!!

小野田前輩!!

抱歉啊!!

非常感謝!!

手嶋前輩!!你們和前面的差距是…

眼鏡加油啊

5分10秒!!

!!

沒沒沒問題的!!一…一定…

能追上的…請追上去吧!!

總北!!

衝啊!!

學級加油!!

前輩 請加油!!

但是!!!

這次必須由我來想想辦法!!

讓這個局面!!

得到改善!!

生徒会汉化组

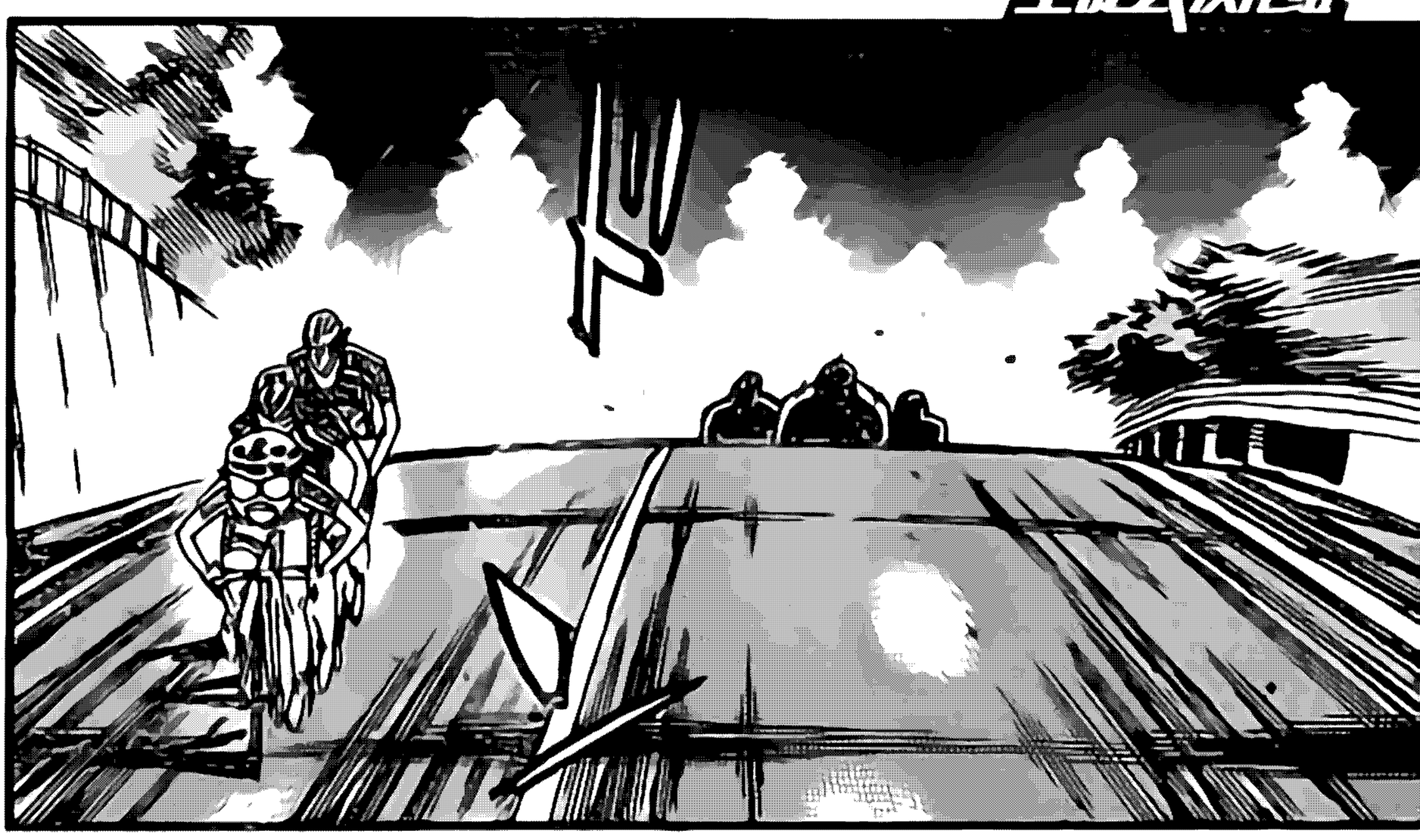

你們比去年慢啊!!

真——是沒長進——!!

熊本台一

是熊本台一!!

哇哈哈哈哈!!

我們在熊本的平野上磨練平路的技巧在阿蘇的山脈間提高爬坡的能力

這就是我們熊本台一肥後的超級特急快車!!

熊臺3年級的井瀨!!

衝刺要就讓給京都和箱學了!!

我們特意騎得慢然後再從大部隊中衝出來!!

我們才不會像你們那樣慌慌張張

就衝了出去!!結果四分五裂!!

你是想說…我們的風格改變了嗎

號碼布"1號"小野田同學

啊不是

那個…是的不是啊如果讓你不快了非常抱歉

你說得沒錯

我是從田浦前輩那裏繼承了自行車部的男人

我們絕不會像去年那樣留下那麼慘痛的回憶了

我成為了鬼!!我被後輩們稱為肥後的鬼將軍!!

井瀨!!

我們要不要合作直到追上先頭!!

我們和熊台你們

公路賽的集團只要人數越多速度就會越快!!

這提議對你們來說應該不算差吧!!

我都說了吧 我們不會再像去年那樣慘痛——

——合作這種事

我們——敬謝不敏了!!

對了…去年熊臺的人
在第三天的最後關頭被廣島的人甩了——
生徒会一覽
再告訴你們一個令人遺憾的消息
後方的大部隊正在慢慢提升速度
如果你們還用現在這個速度騎的話
別說追上前面了——
你們將會被後方部隊追上!!

上

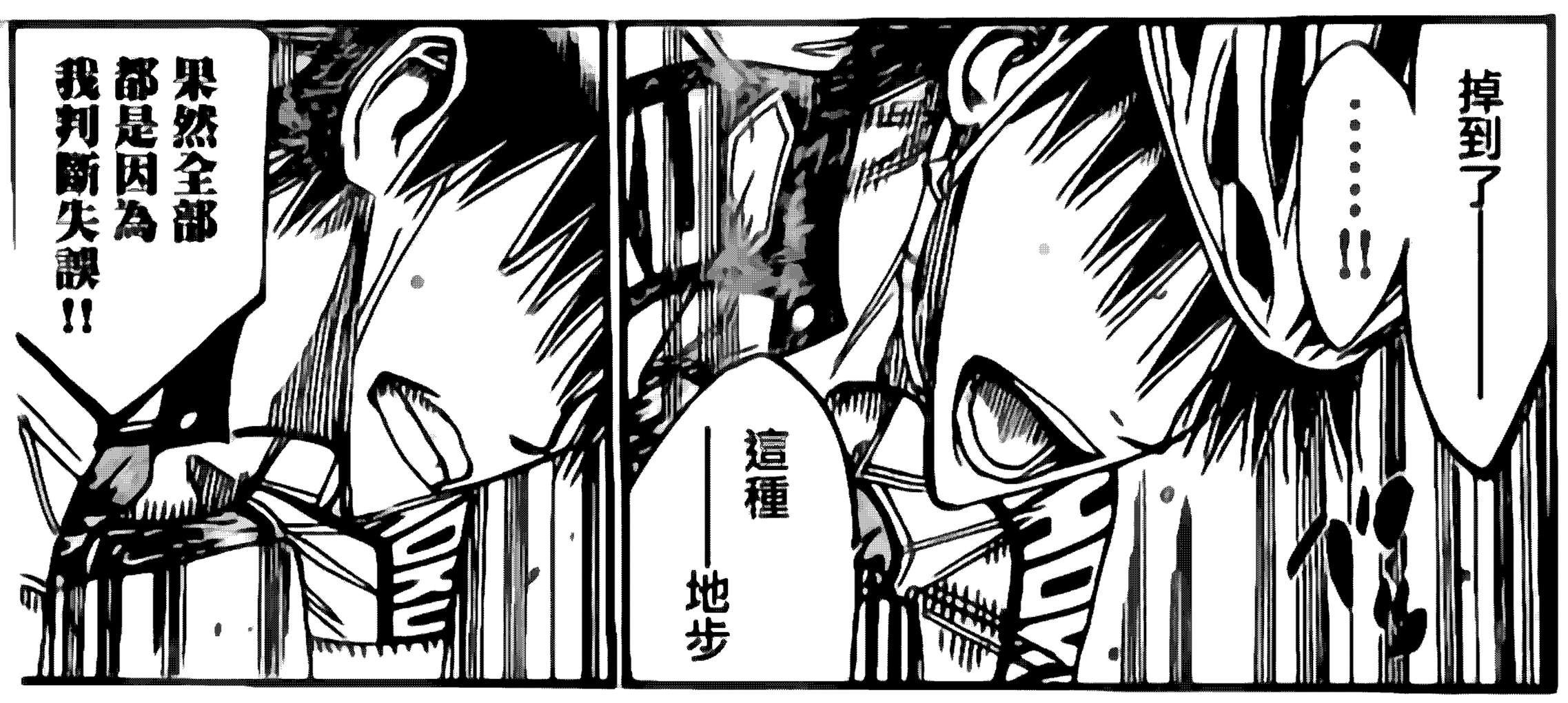

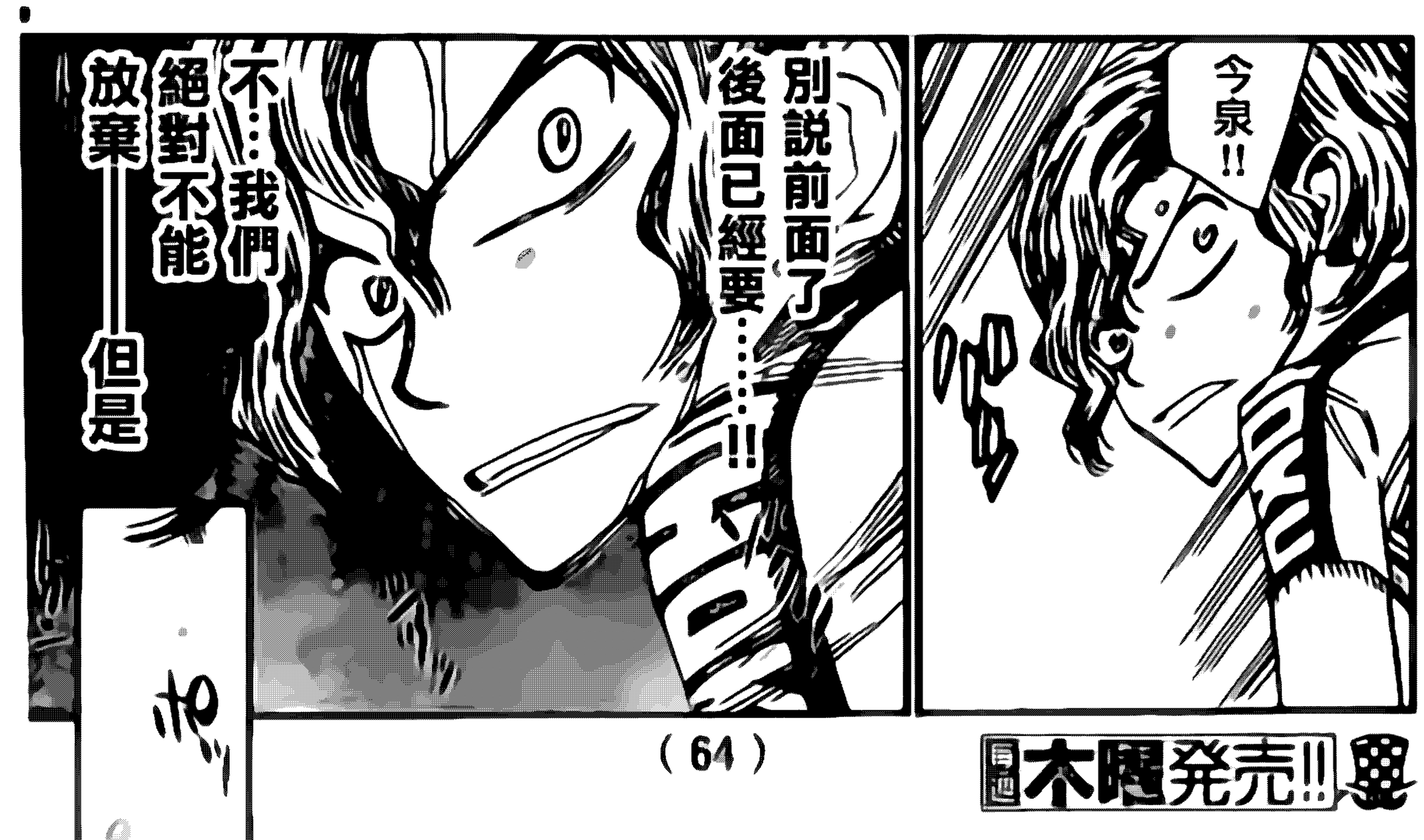

週刊 木曜発売!!

我們讓鳴子孤身一人

這樣下去這次比賽——!!

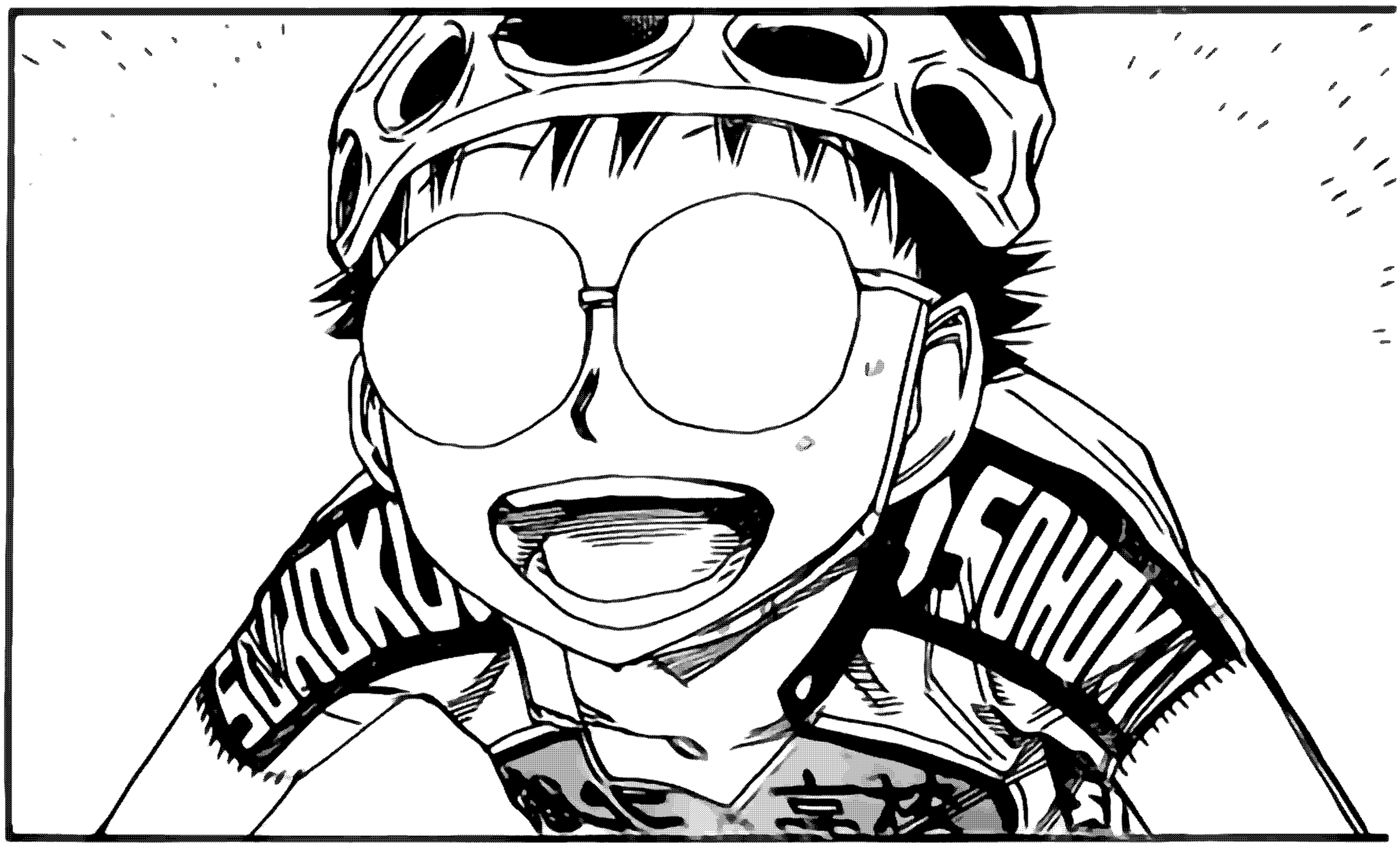

!!

!

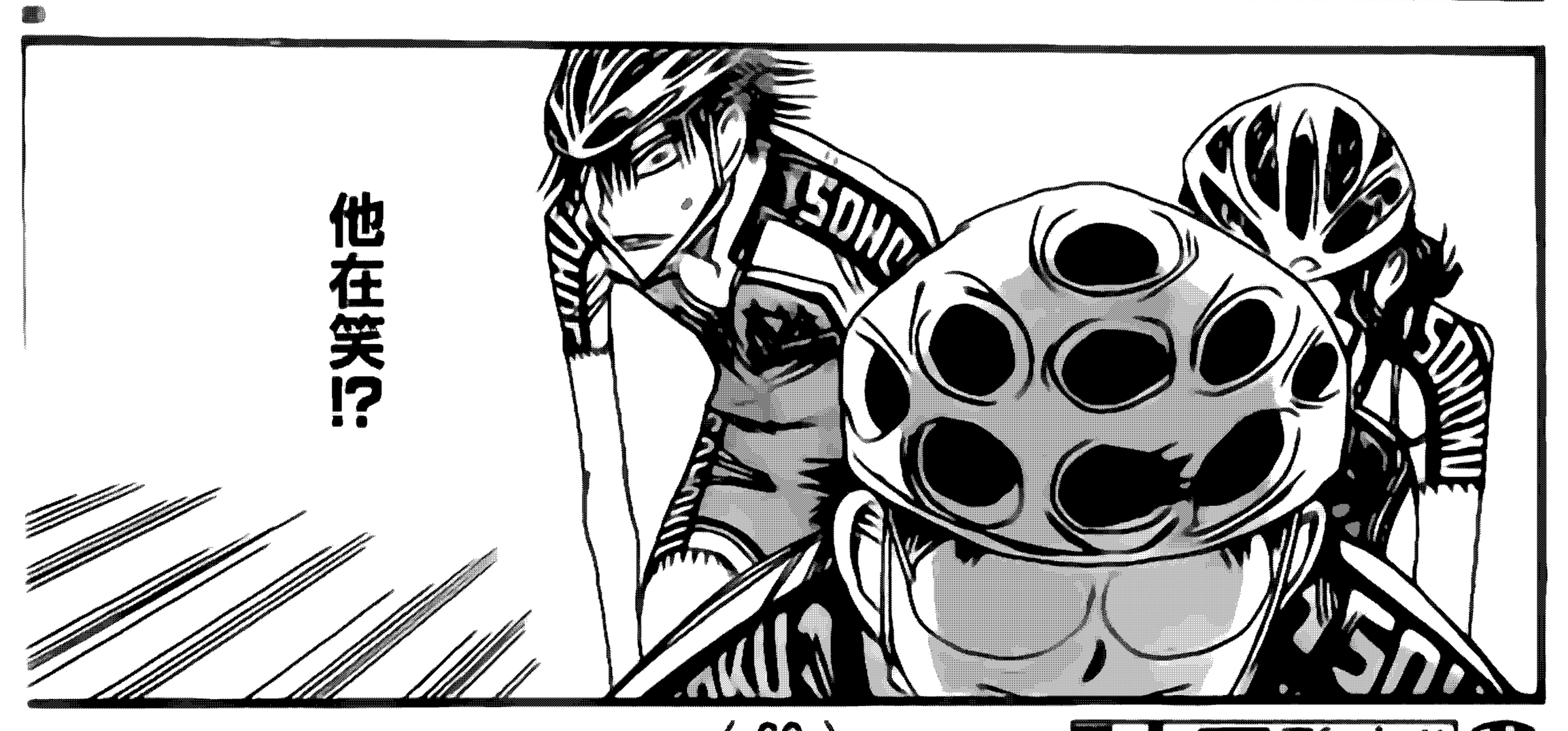

週刊 木曜発売!!

自転車最速の男へ!

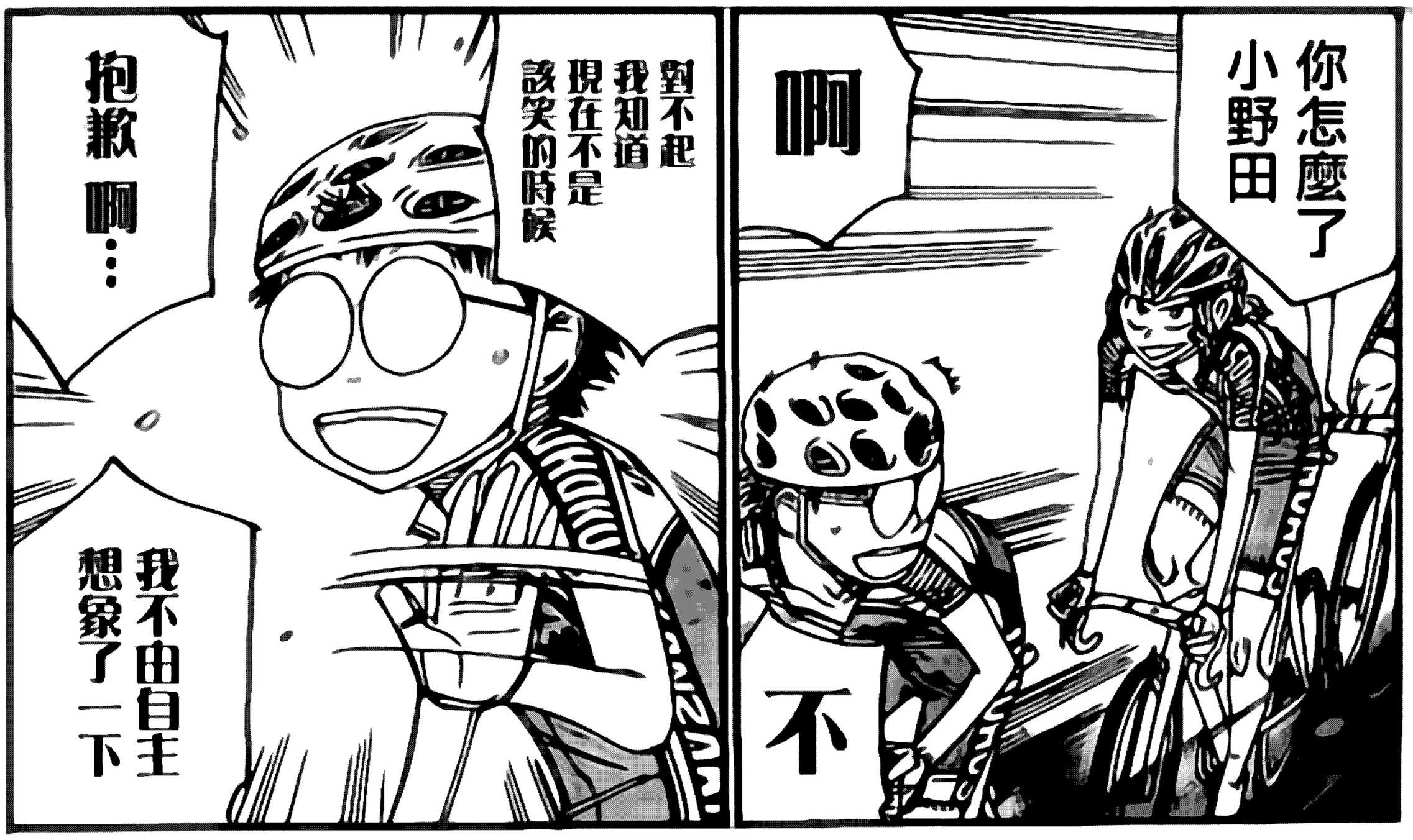
你怎麼了小野田
啊
不
對不起我知道現在不是該笑的時候
抱歉啊……
我不由自主想象了一下

熊臺的人說後方集團很近了
這也就是說——
剛才裁判車的板子上寫著"大部隊的前方有兩名選手"

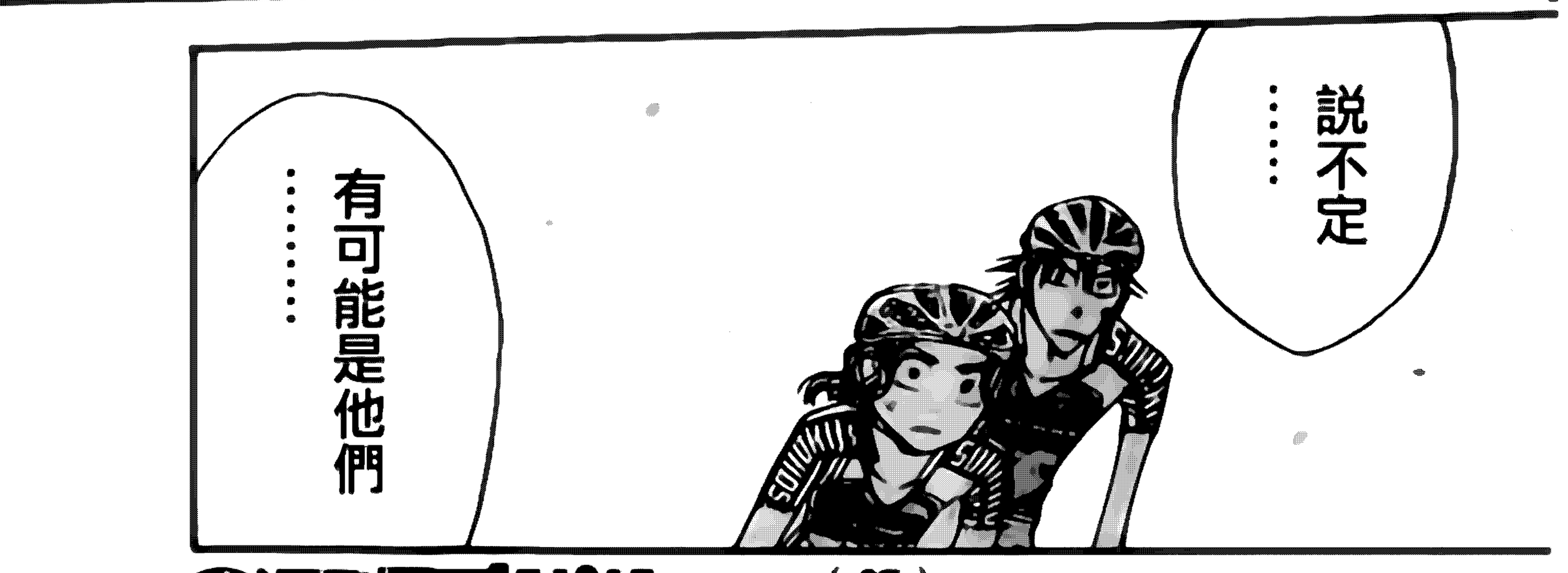
說不定……
有可能是他們……

我在想
等青八木前輩
和鏑木同學
再次追上我們後
我們就能一起前進
SOHO
KAMZ
生徒会汉化组
如果5個人
一起騎的話
肯定會更快吧!!
◎坂道看到新的希望而雀躍不已!
下一話、大受好評的回禮是卷中彩頁!!
次号 No 11 につづく